Velitelská a řídící struktura Akce Reinhardt v Generálním Gouvernementu (1941-1943)

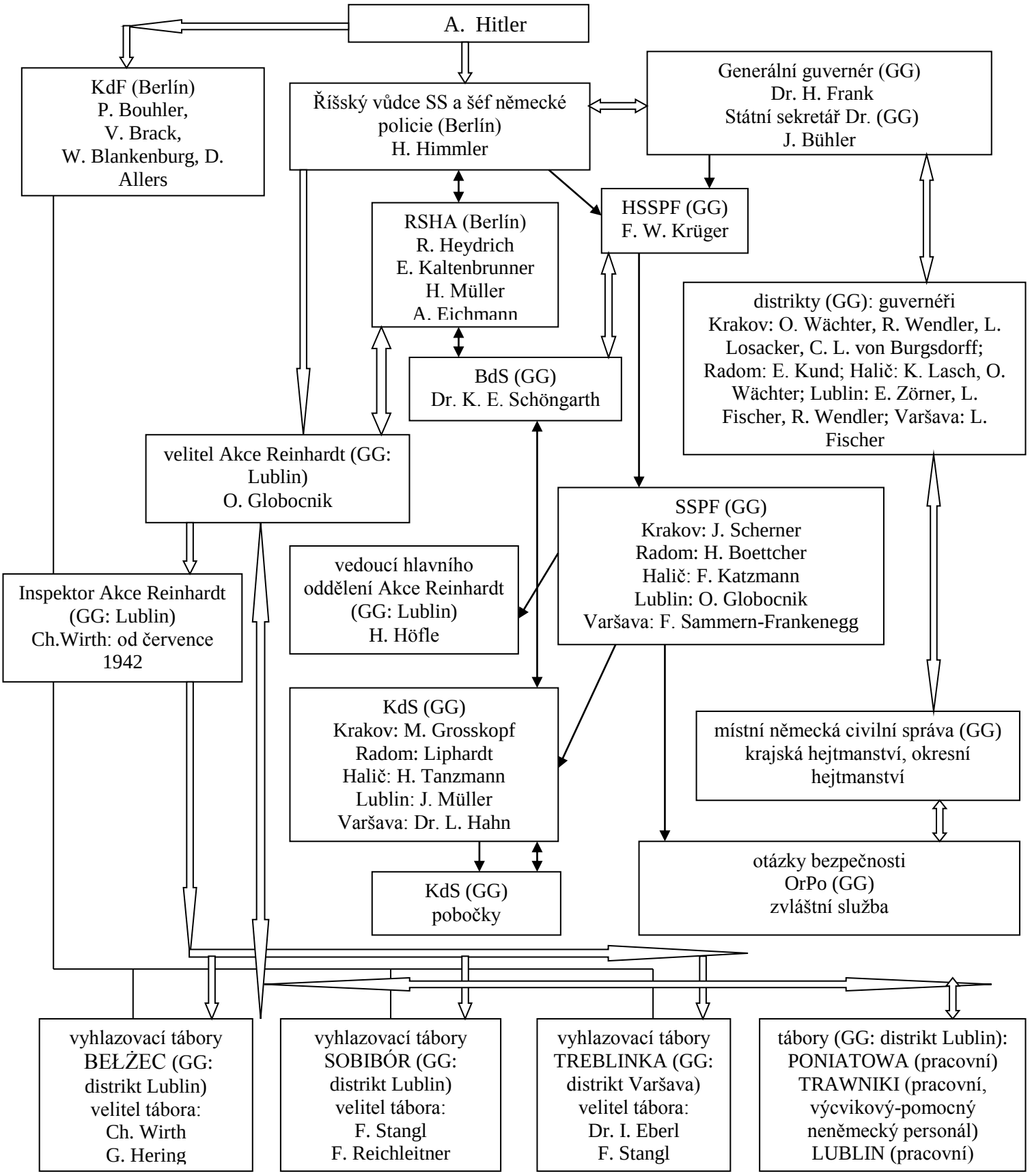

Legenda: vydávání rozkazů k vyhlazování
dohled KdF nad personálem „T4“ v Akci Reinhardt
udělování rozkazů RSHA
udělování rozkazů pro vysidlovací akce
koordinace a podpora vysídleneckých a vyhlazovacích akcí
GG-Generální gouvernement (General gouvernement)
KdF-Kancelář Vůdce NSDAP (Kanzlei des Führers der NSDAP)
RSHA-Hlavní úřad říšské bezpečnosti (Reichssicherheitshauptamt)
HSSPF-Vyšší velitel SS a policie (Höhere SS- und Polizeiführer)
OrPo-Pořádková policie (Ordnungspolizei)

BdS - Velitel bezpečnostní služby a policie (Befehlshaber der Sicherheitspolizei und des Sicherheitsdienstes)
SSPF-Vůdce SS a policie (SS- und Polizeiführer)
KdS - Velitel bezpečnostní policie a bezpečnostní služby (Kommandeur der Sicherheitspolizei und des Sicherheitsdienstes)
Zpracováno podle: RÜCKERL, Adalbert: *Nationalsozialistische Vernichtungslager im Spiegel deutscher Strafprozesse.* DTV, München, s. 349
(doplnil a upravil P.Z.) ©2016, Pavel Zeman